

# la Sentinella

del Canavese

«Io dico fango al fango e le civili maschere aborro e il galateo dei villi»  
M. Rapisardi

LUNEDÌ 4 APRILE 2011

CHIAVERANO

## Il programma d'apertura coordinata

**CHIAVERANO.** Decolla una parte del progetto portato avanti in questi ultimi mesi dall'Ecomuseo Anfiteatro Morenico di Ivrea, che mira a coinvolgere i giovani, proponendo loro un impiego nei vari Musei del territorio.

I responsabili hanno deciso infatti di selezionare delle persone che nel periodo estate-autunno 2011 svolgano attività d'accoglienza dei visitatori, di visite guidate, di gestione delle collezioni negli undici musei aderenti alla Rete museale Ami. «E' questo un progetto che coinvolge parte del territorio delle province di Torino e del Biellese - spiega il presidente dell'Ami **Giuliano Canavese** -

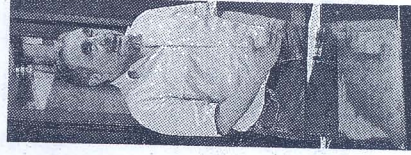

Giuliano Canavese  
Bimbi al museo

# Quando i musei creano occupazione

## Selezione di giovani per visite guidate e accoglienza

e ha l'obiettivo di valorizzare i musei della zona, facendoli conoscere ad un più ampio numero di persone all'interno ed all'esterno del territorio ed a promuoverli come parti di un sistema rappresentativo della cultura, delle tradizioni e della storia locale».

Per la prossima stagione, dunque, si vuole proporre «un programma d'apertura coordinata e certa dei musei e una soddisfacente accoglienza dei visitatori, attraverso l'impiego delle persone selezionate», che saranno impegnate dal 18 giugno al 16 ottobre.

I selezionati verranno pagati e dovranno lavorare di

sabato e di domenica, dalle ore 10 alle 12 e dalle 15 alle 18. I requisiti richiesti sono un'età compresa tra i 20 e i 40 anni, una formazione di livello universitario (laureati o laureandi), la conoscenza di una lingua straniera, l'appartenenza a determinate categorie (studenti, disoccupati, inoccupati, lavoratori in mobilità e lavoratori part-time).

I candidati all'impiego dovranno essere residenti nei Comuni di Andrate, Brosso, Cerrione, Chiaverano, Maggione, Magnano, Nomaglio, Perosa, Sala Biellese, Salussola, San Giorgio, Torrazzo, Traversella, Zimone, Zubiena. Quest'ultimo requisito è

un fattore di preferenza.

I candidati selezionati dovranno partecipare ad un corso di formazione e un periodo d'affiancamento nei siti museali, nelle prime due settimane di giugno. Gli interessati possono presentare domanda di ammissione compilando il modulo specifico (scaricabile direttamente dal sito internet dell'Ecomuseo) più copia di un documento d'identità e curriculum vitae, inviando il tutto per posta all'Ecomuseo Anfiteatro Morenico Ivrea (Corso Centrale, 53 - 10010 Chiaverano) o tramite mail all'indirizzo [info@ecomuseoami.it](mailto:info@ecomuseoami.it) entro e non oltre il prossimo 30 aprile. (g.a.)