

Si svolge sabato 21 giugno, al Castello di Masino

# Giornata del Paesaggio 2008

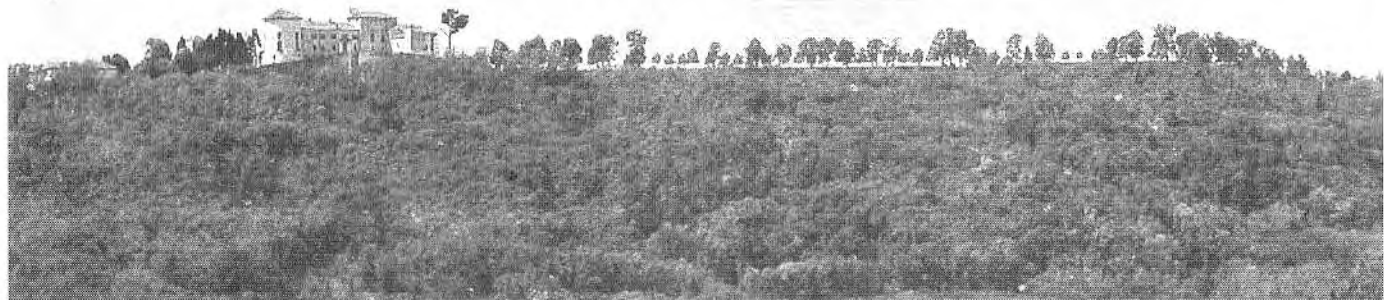

L'Ecomuseo dell'Anfiteatro Morenico di Ivrea apre, sabato 21 giugno al Castello di Masino, la seconda edizione della "Giornata del Paesaggio", iniziativa condivisa dagli ecomusei italiani ed europei che operano in sintonia con l'idea del paesaggio definita dalla "Convenzione Europea Paesaggio", secondo cui: "il Paesaggio designa una determinata parte di territorio, così come è percepita dalle popolazioni, il cui carattere deriva dall'azione di fattori naturali e umani e dalle loro interrelazioni". La Giornata del Paesaggio fa parte delle ini-

ziative promosse dell'Ecomuseo AMI, finalizzate, da un lato, a fare riconoscere, soprattutto dai suoi stessi abitanti, l'eccezionalità del luogo geografico/geologico; dall'altro a fare riflettere sulle influenze che l'industria ha avuto in quest'area, con particolare riferimento all'esperienza Olivetti. Questo secondo aspetto rimanda al progetto dell'Ecomuseo AMI che, nel quadro degli eventi del Centenario Olivetti, consisterà in un'ampia raccolta di documentazione e testimonianze, volte a evidenziare come l'esperienza lavorativa sia stata

vissuta e rielaborata dalle comunità dell'Anfiteatro Morenico di Ivrea. In occasione della giornata inaugurale del 21 giugno sarà quindi proposto un primo itinerario a cui seguiranno, nei sei mesi successivi, una serie di escursioni a piedi lungo tratti dell'Alta Via dell'Anfiteatro Morenico d'Ivrea proprio perché il "camminare" è il tramite individuato come strumento e metodo fondamentale per la lettura del Paesaggio. A ciascun partecipante sarà consegnata una carta dell'Anfiteatro Morenico di Ivrea, un estratto della Convenzione Europea del

Paesaggio e proposta la produzione di materiali (appunti, disegni, riprese fotografiche e con cinepresa, registrazioni sonore, rilevamenti con GPS) e riflessioni che saranno raccolti e successivamente organizzati e presentati. Il ritrovo è alle 14.30 presso l'ingresso principale del castello; alle 15 si svolgerà una camminata sulla collina di Masino, lungo un tratto dell'Alta Via dell'Anfiteatro Morenico; alle 17.30 il rientro e la presentazione del programma semestrale della "Giornata del Paesaggio". *Per informazioni: 0125.54.533.*